

資優邏輯拼圖比賽 2020

Gifted Nonogram Competition 2020



香港資優教育教師協會
Hong Kong Gifted Education
Teachers' Association



君培資優教育
KPG Education Limited

Unlock • Realize • Stimulate • Inspire

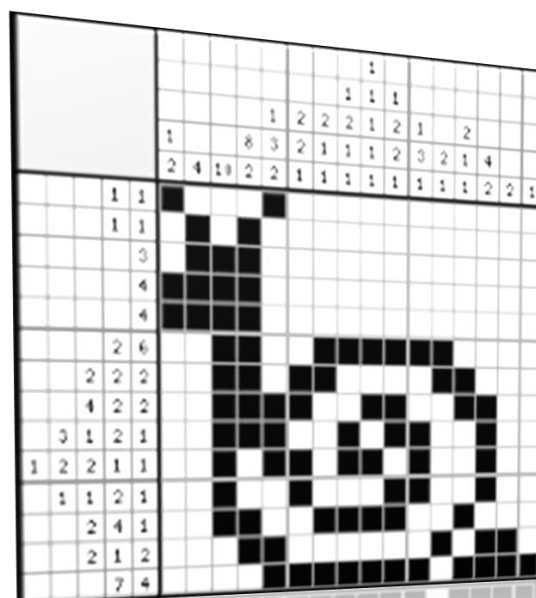
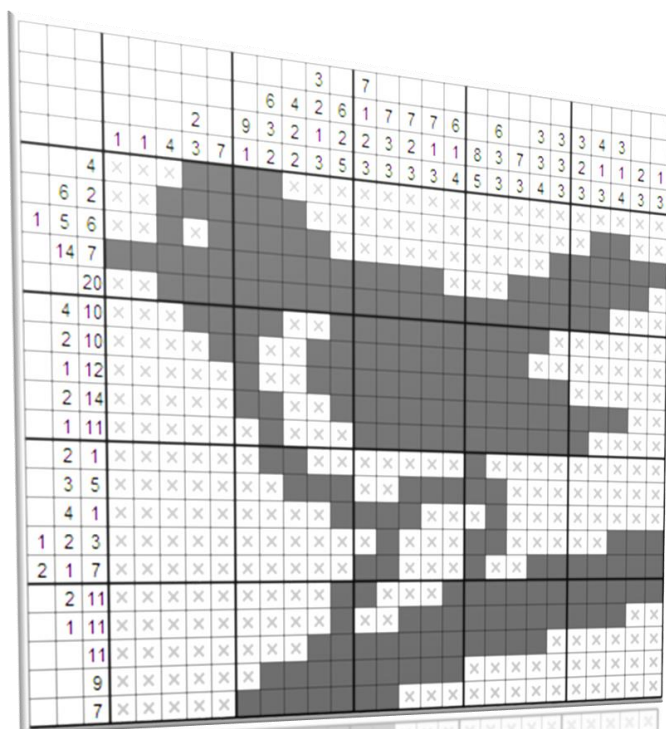

參賽資格 所有小學及初中學生

比賽日期 2020年6月27日(星期六)

比賽地點 聖公會李福慶中學 地址：香港柴灣翠灣街翠灣邨

頒獎典禮 2020年8月1日(星期六) 4:30pm 聖公會鄧肇堅中學(地址：香港灣仔愛群道9號)

比賽費用 每人港幣 360 元

截止報名日期：2020年6月25日(星期四)

報名表格：請於網上自行下載 www.hkgeta.org

查詢 Enquiries

網址 Website： www.hkgeta.org

電郵 Email： info@kpg.org

電話 Tel： (852)2806 0302 / (852)5401 2780

Whatsapp: +852 5401 2780

WeChat: gifted2019 / ronnie96532076





香港資優教育教師協會
Hong Kong Gifted Education
Teachers' Association



君培資優教育
KPG Education Limited
Unlock • Realize • Stimulate • Inspire

資優邏輯拼圖比賽 2020 章程 Gifted Nonogram Competition 2020 Regulations

1. 比賽目的
 - a. 提升參加者的邏輯推理能力
 - b. 發掘及發展參加者在解難方面的潛能
 - c. 培養參加者慎密的思考方式
2. 鳴謝單位：香港資優教育教師協會、Gifted Quotient Test、香港城市大學、獅子會、君培資優教育
3. 參賽資格： 所有小學及中學學生
4. 比賽地點： 聖公會李福慶中學禮堂 地址：香港柴灣翠灣街翠灣邨
5. 比賽日期：
於 2020 年 6 月 27 日 (星期六)

比賽組別	比賽時間
小一、小二、小三、小四、小五、小六	10:00a.m. – 10:45a.m. (卷長 45 分鐘)
中一、中二、中三、高中	11:00a.m. – 11:45a.m. (卷長 45 分鐘)

6. 截止報名日期： 2020 年 6 月 25 日 (星期四)
7. 頒獎典禮： 2020 年 8 月 1 日 (六) 4:30pm 聖公會鄧肇堅中學 (地址：香港灣仔愛群道 9 號)
8. 比賽費用 每人港幣 360 元正 *一經報名，費用恕不退還*
9. 比賽詳情
按小一、小二、小三、小四、小五、小六、中一、中二、中三、高中， 10 個年級分組命題，每級組別獨立考試，時間均為 45 分鐘。
10. 獎項
 - a. 個人獎項分五等級：
 - 星中之星：獲得證書及獎盃；
 - 金：獲得證書及獎牌； 銀：獲得證書及獎牌；
 - 銅：獲得證書及獎牌； 優異：獲得證書。
 - b. 團體獎項：獲得獎盃 (參賽者分數自動加入就讀學校或報名單位，獎盃頒予所屬學校或單位)
11. 成績公佈： 比賽成績結果於 2020 年 7 月 11 日於本會網站 www.hkgeta.org 公佈。

12. 比賽內容

邏輯拼圖 Nonogram 一種邏輯遊戲，以猜謎的方式繪畫黑白點陣圖。在一個網格中，每一行和列都有一組數，玩家需要根據它們來填滿或留空格子，最後就可以由此得出一幅圖畫。

例子：

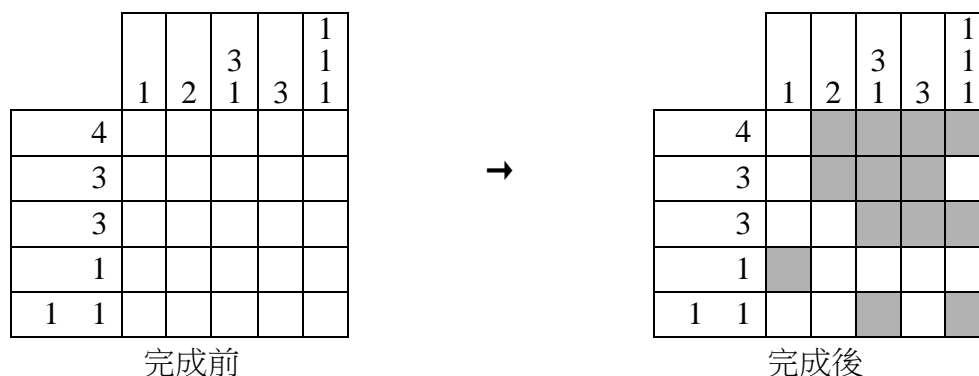

舉例，如果其中一列是：

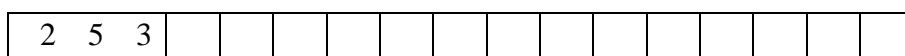

「2 5 3」的意思就是指該列上有三條獨立的黑線，分別佔了 2格、5格和3格，而每條線最少要由一個空格分隔開。

即該列的「黑白點陣圖」有可能以下圖的方式出現：

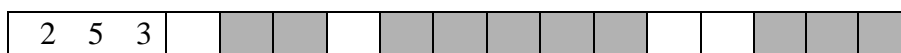

亦可能是：



或以其他合乎規則的形式。

另外，為了方便，也可以用「×」號來標示不需要填充的格子。

邏輯拼圖 Nonogram 模擬卷可在此下載：<https://bit.ly/2zjexCw>



Nonogram 模擬卷
可於此下載

13. 比賽規則

- a. 參賽者須在比賽前十五分鐘到達考場，並帶備身份證或學生證或學生手冊登記。
- b. 參賽者必須帶備鉛筆及橡皮擦作答，大會不會提供任何文具。
- c. 參賽者於比賽期間須遵照大會工作人員的指示。未得到監考員批准，不得擅自離開考室。
- d. 在比賽過程中有任何爭議，一切以大會的判決為準。
- e. 同學可由老師或家長陪同，亦可自行到比賽場地參賽。

14. 注意事項

- a. 比賽章程規則、安排、獎項設定如有修改，恕不另行通知，本會並保留最終決定權。一經報名，參賽者或家長即表示同意並遵守比賽章程及大會之安排。
- b. 任何因提供資料不足而影響參賽者接收本會各項通知及訊息，本會恕不負責。
- c. 得獎而缺席頒獎禮者，請於頒獎禮後一個月內，到本會領取獎盃及證書。

15. 查詢：

網址：www.hkgeta.org

電郵：info@kpge.org

Whatsapp：[+852 5401 2780](tel:+85254012780)

電話：[\(852\)2806 0302](tel:(852)28060302) / [\(852\)5401 2780](tel:(852)54012780)

WeChat：[gifted2019](https://www.whatsapp.com/channel/00291111111111111111) / [ronnie96532076](https://www.whatsapp.com/channel/0029111111111111111111)

資優邏輯拼圖比賽 2020
Gifted Nonogram Competition 2020
個人報名表格

比賽日期：2020年6月27日

(請於 6 月 25 日前以 郵寄 或 Whatsapp 或 Email 繳交報名申請)

參加者資料

姓名(中文): _____ (英文): _____ 性別: _____

就讀學校: _____

就讀年級: _____ 聯絡電話 (手提): _____ (日間) _____

推薦人/單位(如有): _____ 電郵: _____

通訊地址:

(中文) _____

(英文) _____

參賽組別 請在所屬選項加上✓ 號

小一 小二 小三 小四 小五 小六

中一 中二 中三 高中

*上述資料收集，會用於宣傳本會舉辦之比賽及其他學習活動，如不欲收到本會舉辦之比賽及其他學習活動的宣傳品，請直接向本會提出。

家長資料

姓名(中文): _____ (英文): _____ WeChat ID: _____

聯絡電話 (手提): _____ (日間) _____ 電郵: _____

報名費： 每人港幣 \$360 *一經報名，費用恕不退還*

報名方式

1. 請連同申請表、現金或支票或入數紙，親臨本中心遞交，地址：香港灣仔 軒尼詩道 184 號 6 樓。
2. 請連同申請表、支票或入數紙，郵寄交回本中心，期票恕不接受。

支票抬頭：KPG EDUCATION LIMITED

入數銀行：中國銀行(香港) 012-721-2-004438-6 或 澳門國際銀行 11140-013144-5

郵寄地址：「香港灣仔 軒尼詩道 184 號 6 樓 潘先生收」

或 「澳門 宋玉生廣場 249-263 號 百德大廈(中土) 6 樓 J 座 史先生收」

信封面註明：「資優邏輯拼圖比賽 2020」

支票及入數紙背面註明：參加者姓名、年級、項目及聯絡電話

3. 將填好的報名表及銀行入數紙 拍照 WhatsApp 到 (852) 54012780 或 Email 到 info@kpge.org

本人已詳閱比賽章程及規則，並同意遵守。網址: www.hkgeta.org

簽署: _____

日期: _____

資優邏輯拼圖比賽 2020
Gifted Nonogram Competition 2020
學校 / 團體報名表格

比賽日期：2020年6月27日

(請於 6 月 25 日前以 郵寄 或 Whatsapp 或 Email 繳交報名申請)

學校/團體名稱:	聯絡人姓名:
學校/團體電話:	傳真:
聯絡電郵(必須填寫):	聯絡人手機(必須填寫):
推薦人/單位(如有):	
聯絡地址:	

參加者資料 (如報名人數眾多，可複印此頁以作填寫)

No.	中文姓名	英文姓名	就讀年級	參賽組別
1.				
2.				
3.				
4.				
5.				
6.				
7.				
8.				
9.				
10.				

報名費： 每人港幣 \$360 ***一經報名，費用恕不退還***

報名注意事項：

1. 參加者資料務必以正楷、清楚及正確填寫。
2. 比賽消息、日期以大會網頁之最新公佈為準，請密切留意大會網頁訊息，大會網址: <http://www.hkgeta.org>
3. 比賽章程規則、安排、獎項設定如有修改，恕不另行通知，本會並保留最終決定權。
4. 請詳閱比賽章程規則；一經報名，參賽者或家長即表示同意並遵守比賽章程及大會之安排。

報名方式

1. 請連同申請表、現金或支票或入數紙，親臨本中心遞交，
地址：**香港灣仔 軒尼詩道 184 號 6 樓。**
2. 請連同申請表、支票或入數紙，郵寄交回本中心，期票恕不接受。

支票抬頭：KPG EDUCATION LIMITED

入數銀行：中國銀行(香港) 012-721-2-004438-6 或 澳門國際銀行 11140-013144-5

郵寄地址：「香港灣仔 軒尼詩道 184 號 6 樓 潘先生收」

或 「澳門 宋玉生廣場 249-263 號 百德大廈(中土) 6 樓 J 座 史先生收」

信封面註明：「資優邏輯拼圖比賽 2020」

支票及入數紙背面註明：團體名稱、聯絡人姓名及聯絡電話

3. 將填好的報名表及銀行入數紙 拍照 WhatsApp 到 (852) 54012780 或 Email 到 info@kpge.org

報名費合共： \$ _____ 支票 No.: _____ 付款銀行: _____ 支票抬頭: KPG EDUCATION LIMITED
_____ 學校/機構印章 日期: 年 月 日