

Giftedness • STEM • Natural Sciences Summer Camp

資優大自然科學家暑期營

所有參加者, 均獲得資優科學證書一張



兩日一夜

STEM+航拍 + 觀星 + 露營

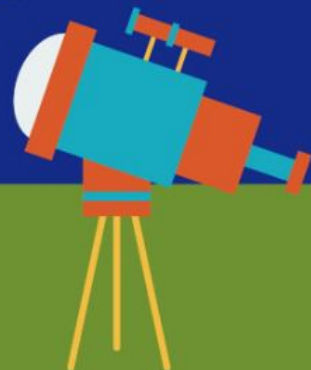

香港資優教育教師協會
Hong Kong Gifted Education
Teachers' Association



主辦單位: Science Infinity
香港資優教育教師協會

地點: BULA Adventure Base (香港新界錦田水頭村109地段639號)

資優大自然科學家暑期營 2020 (兩日一夜)

Giftedness · STEM · Natural Sciences Summer Camp 2020 (2-day-1-night)

章程

- 目的** 孕育小小科學家，提升青少年對 STEM 的興趣，激發學生多元智能及創意思維。
- 鳴謝單位** Science Infinity、香港資優教育教師協會、歷程社、君培資優教育
- 參加資格** 凡就讀小學及中學學生、家長和老師均可報名參加。
- 舉行地點** **BULA Adventure Base** (元朗錦田水頭村 109 號地段 639 號)
- 舉辦日期** 參加者/學校/機構擬定 3 個日期 (見報名表)
- 兩日一夜營**
 - 集合及離營**

下午 2:30 於九龍塘鐵路站 D 出口(近耀中國際學校中學部)集合, 乘搭旅遊巴到營地。
翌日中午 12:00 離營, 乘搭旅遊巴到九龍塘鐵路站 D 出口解散。
 - 活動**

包括航拍、宇宙探索、天文知識和觀星。
 - 住宿**

入住場地露營; 如天氣情況不穩定, 能於營地的建築物內住宿。
 - 費用 (一經報名, 費用恕不退還)**

每位參加者(大小同價) 港幣 \$ 880, 包括營費、住宿、教材、導師費、第一日晚餐、第二日早餐、往返九龍塘至營地旅遊巴接送及資優科學證書一張。
- 行程**

Day 1	
時間	活動
2:30pm	集合出發
3:00pm	到達 航拍體驗
5:00pm	宇宙探索
6:00pm	晚餐
7:00pm	觀星活動
10:00pm	休息

Day 2	
時間	活動
8:00am	早餐
8:30am	航拍體驗
12:00noon	離營

- 課程人員安排** 由天文專家及資深 STEM 老師任教
- 截止報名日期** 2020 年 8 月 25 日 (星期二)
- 科學家暑期營安排**

有關科學家暑期營的詳細安排, 將會以電郵或Whatsapp通知, 本會並保留最終決定權。一經報名, 參加者或家長需要同意並遵守大會之安排。

11. 查詢

網址: www.hkgeta.org

Email: info@kpge.org

電話 Tel:(852)2806 0302 / (852)5401 2780

Whatsapp: +852 5401 2780

WeChat: [ronnie96532076](https://www.whatsapp.com/channel/00253200000000000000/ronnie96532076) / gifted2019



資優大自然科學家暑期營 2020 (兩日一夜)

Giftedness · STEM · Natural Sciences Summer Camp 2020 (2-day-1-night) 活動日期：

個人報名表格

2020年7月及8月

(請於 8 月 25 日前以 郵寄 或 Whatsapp 或 電郵 繳交報名申請)

參加者資料

姓名(中文): _____ (英文): _____ 性別: _____ 年齡: _____

就讀學校: _____

就讀年級: _____ 聯絡電話 (手提): _____ (日間) _____

推薦人/單位(如有): _____

通訊地址(必須填寫):

(中文) _____

(英文) _____

*上述資料，會用於宣傳本會舉辦之比賽及其他學習活動，如不欲收到本會的資優活動宣傳，請直接向本會提出。

同行家長資料 (一)

姓名(中文): _____ (英文): _____ 性別: _____ WeChat: _____

聯絡電話 (手提): _____ (日間) _____ 電郵: _____

同行家長資料 (二)

姓名(中文): _____ (英文): _____ 性別: _____ WeChat: _____

聯絡電話 (手提): _____ (日間) _____ 電郵: _____

擬定參加日期 (自選 3 個): 首選: _____月 _____日至 _____月 _____日 (2 日 1 夜)

次選: _____月 _____日至 _____月 _____日 (2 日 1 夜)

三選: _____月 _____日至 _____月 _____日 (2 日 1 夜)

報名方式

1. 請連同申請表、現金或支票或入數紙，親臨本中心遞交，地址：香港灣仔 軒尼詩道 184 號 6 樓。

2. 請連同申請表、支票或入數紙，郵寄交回本中心，期票恕不接受。

支票抬頭：KPG EDUCATION LIMITED

入數銀行：中國銀行(香港) 012-721-2-004438-6

郵寄地址：「香港灣仔 軒尼詩道 184 號 6 樓 潘先生收」

信封面註明：「資優大自然科學家暑期營」

支票及入數紙背面註明：參加者姓名、年級、項目及聯絡電話

3. 將填好的報名表及銀行入數紙 拍照 WhatsApp 到 (852) 54012780 或 Email 到 info@kpge.org

費用 *一經報名，費用恕不退還*

每位參加者(大小同價) 港幣 \$ 880，包括營費、住宿、教材、導師費、第一日晚餐、第二日早餐、往返九龍塘至營地旅遊巴士接送及資優科學證書一張。

本人已詳閱活動章程及規則，並同意遵守大會之安排及決定。網址: <http://www.hkgeta.org>

簽署: _____

日期: _____

資優大自然科學家暑期營 2020 (兩日一夜)

Giftedness · STEM · Natural Sciences Summer Camp 2020 (2-day-1-night) 活動日期：

學校 / 團體報名表格

2020年7月及8月

(請於 8 月 25 日前以 郵寄 或 Whatsapp 或 電郵 繳交報名申請)

學校/團體名稱:	聯絡人姓名:
學校/團體電話:	傳真:
電郵(必須填寫):	聯絡人手機(必須填寫):
地址:	推薦人/單位(如有):
	WeChat ID(如有):

參加者資料 (如報名人數眾多，可複印此頁以作填寫)

No.	中文姓名	性別	就讀年級	年齡	同行者姓名(如有)	與學生關係	性別
1.							
2.							
3.							
4.							
5.							
6.							
7.							
8.							
9.							
10.							
11.							
12.							

擬定參加日期 (自選 3 個)： 首選：_____ 次選：_____ 三選：_____

費用 *一經報名，費用恕不退還*

每位參加者 港幣 \$ 880，包括營費、住宿、教材、導師費、第一日晚餐、第二日早餐、往返九龍塘至營地旅遊巴接送及資優科學證書一張。

報名方式

- 請連同申請表、現金或支票或入數紙，親臨本中心遞交，
地址：香港灣仔 軒尼詩道 184 號 6 樓。
- 請連同申請表、支票或入數紙，郵寄交回本中心，期票恕不接受。
支票抬頭：KPG EDUCATION LIMITED
入數銀行：中國銀行(香港) 012-721-2-004438-6
郵寄地址：「香港灣仔 軒尼詩道 184 號 6 樓 潘先生收」
信封面註明：「資優大自然科學家暑期營」
支票及入數紙背面註明：團體名稱、聯絡人姓名及聯絡電話
- 將填好的報名表及銀行入數紙 拍照 WhatsApp 到 (852) 54012780 或 Email 到 info@kpge.org

報名費合共：\$ _____
支票 No.: _____
付款銀行: _____
支票抬頭:KPG EDUCATION LIMITED
學校/機構印章
日期: 2020 年 _____ 月 _____ 日